

Ess DR = 4 x  
 PZ Büro = 9 x  
 Reretten PZ = 8 x  
 Schulmittel ET = 40 x  
 HT = 30 x

Büro 1: Fremdsprachen  
 2: alle BB DR  
 ③: alle BB ?  
 4: alle BB DR  
 5: alle BB DL

x  
 (x)  
 x  
 x

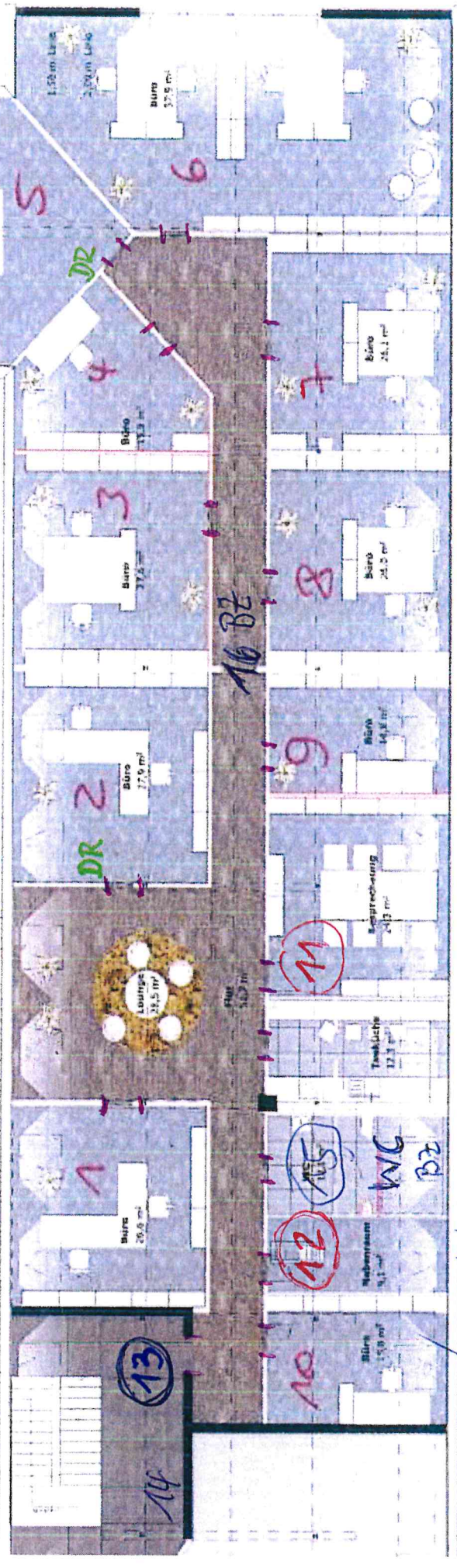

Musik  
 Schule  
 Technik BZ

Büro 6: alle BB DL Ess x 201. x  
 7: alle BB DL x x  
 8: alle BB DL x x  
 9: alle BB DL x x

10: erledigt Musikschule  
 ⑪: Besprechung M ✓  
 auch Büro

Eingangstür ⑬:  
 1 x HS PZ BAl  
 Übergang  
 1 x PR PZ Freudt,  
 30/60!